

Des.: Direitos autorais deste projeto constam nos termos do Art. 184 Cod. Penal

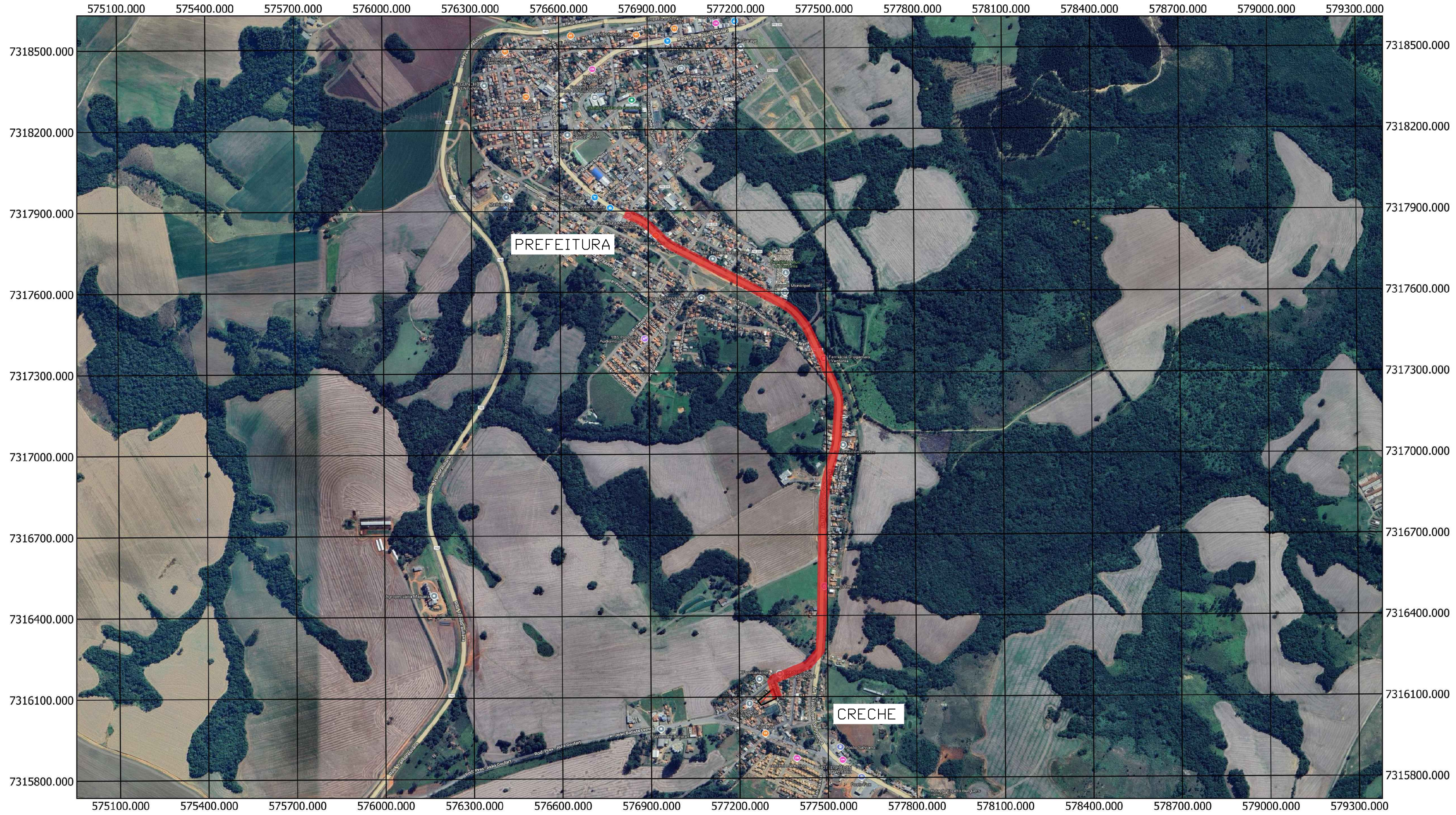

0 0,25 0,5 km

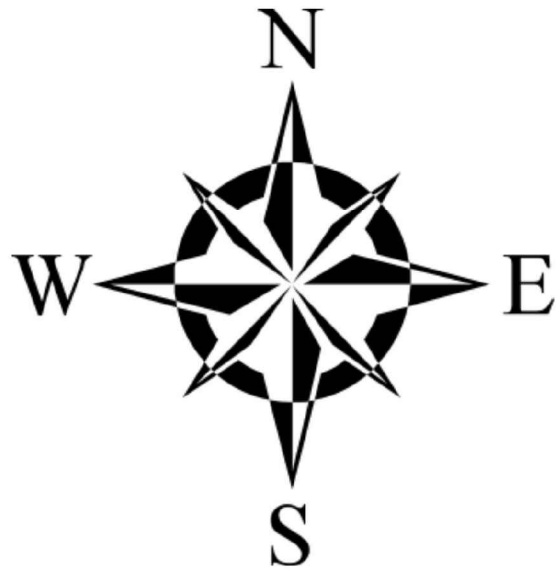
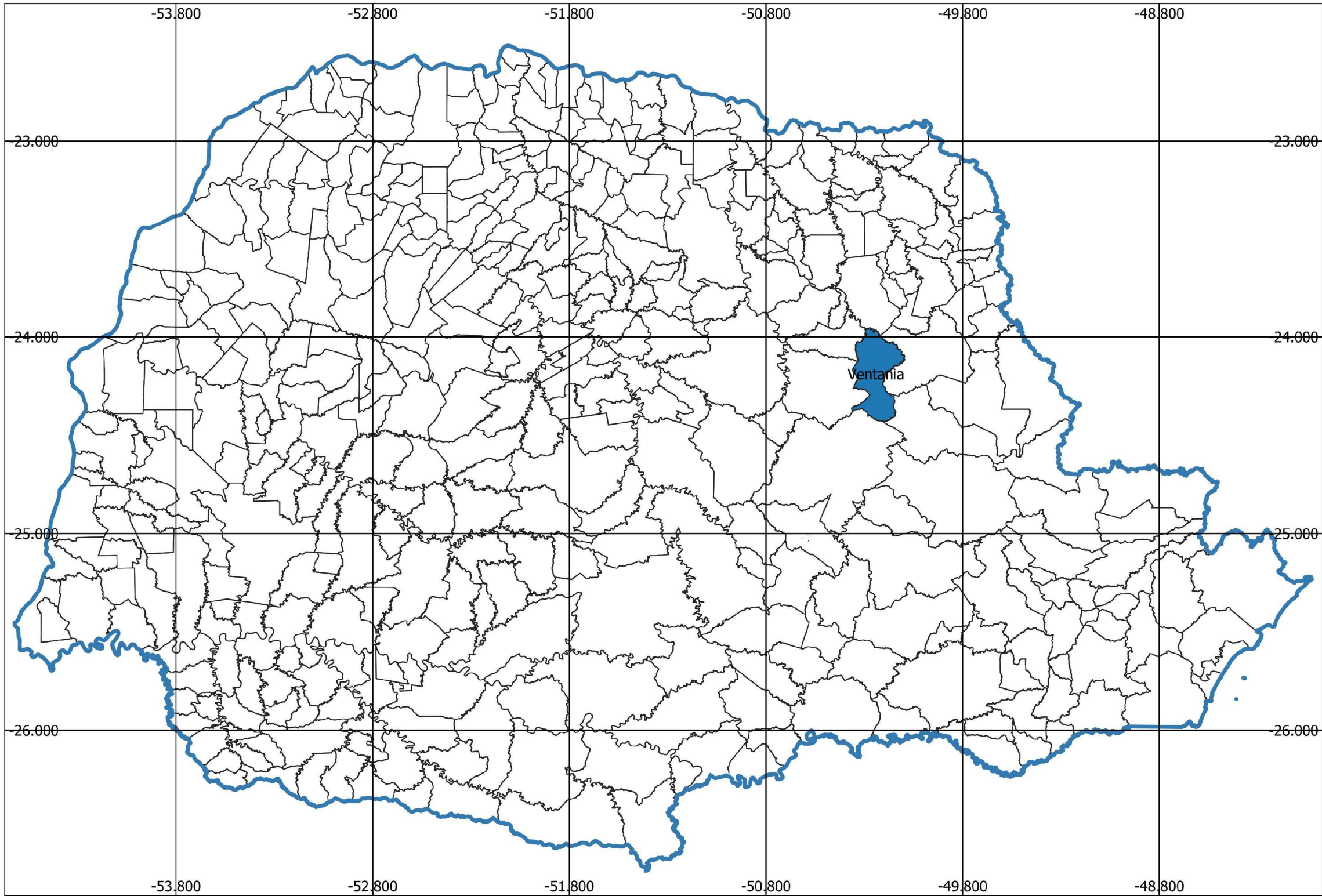

#### LEGENDA

- ESTADO
- PARANÁ
- MUNICÍPIO
- VENTANIA
- CRECHE
- CAMINHO
- LOCALIZAÇÃO

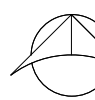

LOCALIZAÇÃO NO CONTEXTO DO ESTADO  
S/ESCALA

## PROJETO DE LOCALIZAÇÃO NO CONTEXTO DO ESTADO

FOLHA  
01 DE 03



PREFEITURA MUNICIPAL DE VENTANIA-PR  
PROPRIETÁRIO

### PROJETO PADRÃO CRECHES

OBRA

VENTANIA - ESTADO DO PARANÁ

CIDADE

R. IZALTINO SANTOS

ENDEREÇO

### LOCALIZAÇÃO SITUAÇÃO S/ ESCALA



COORDENADAS GEOGRÁFICAS  
22.2  
577311.71 m E  
7316108.69 m S

ART nº : 1720252629853

### ÁREA:

ÁREA DE INTERVENÇÃO: 456,86m²

Data:  
ABRIL/2025

APROVAÇÃO:

### INFORMAÇÕES DO LOTE

QUADRA.....:  
LOTE.....:  
CADASTRO.....:  
MATRÍCULA.....:

LOCAL:

Prefeito Municipal  
JOSE LUIZ BITTENCOURT

Equipe Técnica

FÁBIA ROBERTA P. ELEUTÉRIO DE OLIVEIRA  
Engenheira Civil - Coordenadora Geral  
CREA SP/PR nº 50.634.585.44/D

MARCOS VINÍCIOS ELEUTÉRIO  
Engenheiro Civil - Escalante  
CREA SP/PR nº 50.713.976.56/D