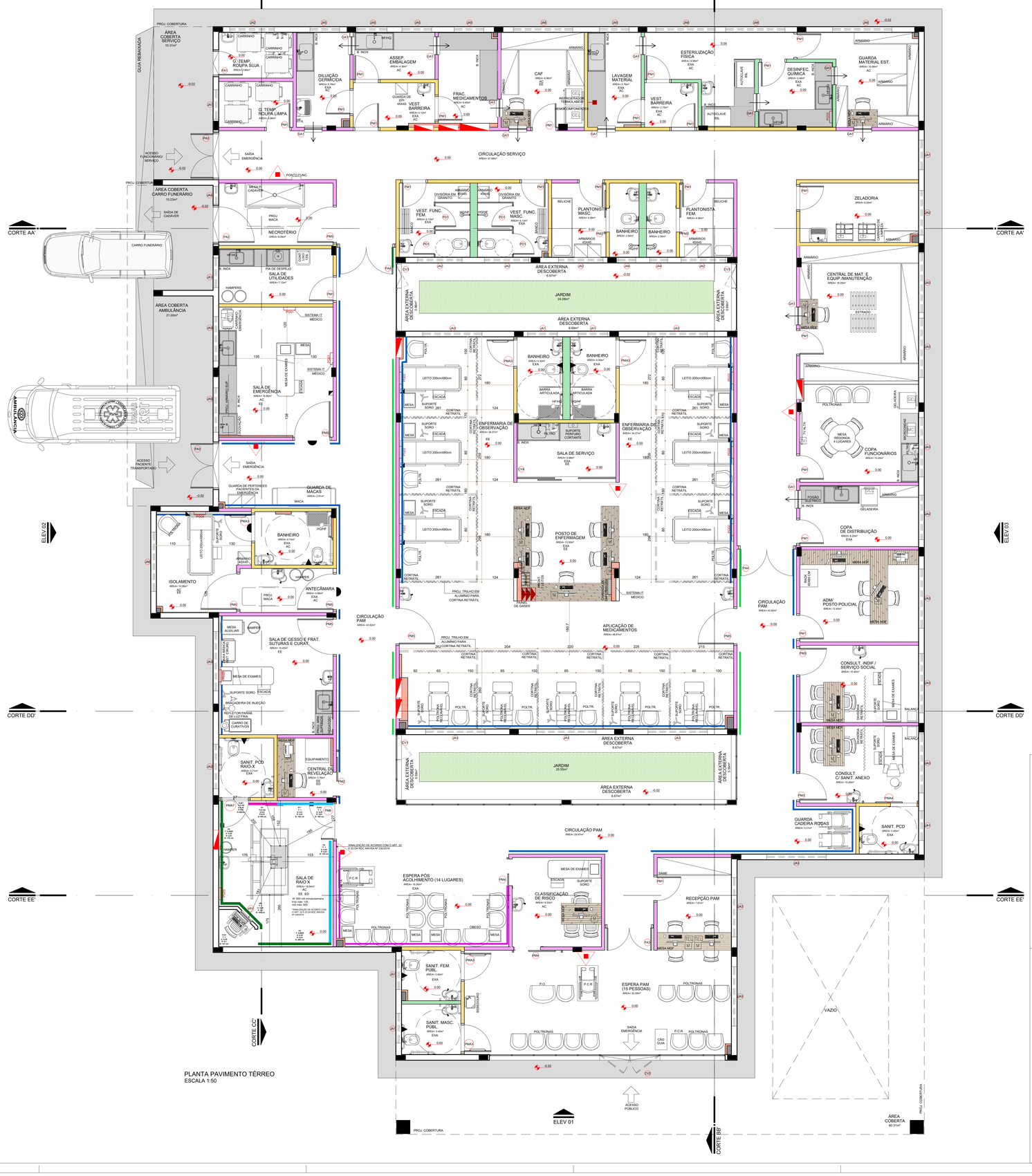

PLANTA PAVIMENTO TÉRREO
ESCALA 1:50

OBS.:MEDIDAS EM CENTÍMETROS. O VALOR DA COTA PREVALECE AO DA ESCALA. CONFERIR MEDIDAS NO LOCAL ANTES DE QUALQUER ALTERAÇÃO CONSULTAR O ARQUITETO RESPONSÁVEL: LONDRINA - FONE: 0XX 43.3328-1020. EMAIL: MEP@ARQUITETURA.ARQ.BR
OBS: AS PAREDE DE DRYWALL TERÃO ESPESSURA DE 11,50CM (MONTANTE DE 90MM + 1 CHAPA DE 12,5MM DE CADA LADO) E ISOLAMENTO TERMO ACÚSTICO COM LÃ DE ROCHA E=5CM. O TIPO DE CHAPA DEVERÁ SEGUIR O INDICADO EM PLANTA E NO DETALHE ESPECÍFICO, CONFORME PREVISTO NO CADERNO DE ENCARGOS.

OBS.: AS NECESSIDADES E CARACTERÍSTICAS ESPECÍFICAS DOS PONTOS DE INSTALAÇÃO PARA EQUIPAMENTOS DEVERÃO SER REVISADAS CONFORME A MARCA E O MODELO DE CADA EQUIPAMENTO A SER INSTALADO SEGUNDO/CONFORMAÇÃO DADA PELO PROPRIETÁRIO DO ESTABELECIMENTO.

OBS.: TODAS AS COTAS ESTÃO EM CENTÍMETROS EXCETO ONDE HOUVER INDICAÇÃO;

OBS.: DEVERÃO SER ANALISADOS OS "SITE PLANNING" DE TODOS OS EQUIPAMENTOS (ADQUIRIDOS PÓS PROJETO), PARA PREVISÃO DE REFORÇO E DEMAIS NECESSIDADES;

OBS.: TODAS AS GUARNIÇÕES DAS PORTAS POSSUEM 10 CM. EXCETO QUANDO HOUVER INDICAÇÃO;

OBS.: QUALQUER ALTERAÇÃO NA ESPECIFICAÇÃO DOS MATERIAIS DEFINIDOS PARA O PROJETO DEVERÁ SER PREVIAMENTE COMUNICADA AOS ARQUITETO RESPONSÁVEL PARA VERIFICAÇÃO DO SEU IMPACTO SOBRE AS PREMISSAS ACORDADAS JUNTO AO CLIENTE;

OBS.: TODOS OS BANHEIROS E SANITÁRIOS POSSUEM ACESSO EM NÍVEL. DEVERÁ SER PREVISTO REBAIXO DE CONTRAPISO PARA CAIMENTO (CONFORME INCLINAÇÃO MÁXIMA INDICADA PELA NORMA)

OBS.: ANTES DO INICIO DA EXECUÇÃO CONFERIR TODAS AS MEDIDAS NO LOCAL;

OBS.: PARA SINALIZAÇÃO TÁTIL E VISUAL DE PISOS - ITEM 5.4 NBR 9050/2020 - VERIFICAR PROJETO ESPECÍFICO DE SINALIZAÇÃO/COMUNICAÇÃO VISUAL.

OBS.: TODOS OS RALOS DEVERÃO TER FECHO HIDRICO E TAMPA COM FECHAMENTO ESCAMOTEÁVEL.

OBS.: TODAS AS PORTAS TERÃO MACANETAS DO TIPO ALAVANCA, EXCETO QUANDO HOUVER INDICAÇÃO.

OBS.: TODAS AS TUBULAÇÕES SERÃO EMBUTIDAS

LEGENDA DE PAREDES ALVENARIA

- PAREDE EM ALVENARIA A CONSTRUIR E=19 CM (BLOCO CERÂMICO 14X19X39CM EM PÉ C/ REBOCO EM DUAS FACES)
- PAREDE EM ALVENARIA A CONSTRUIR E=14CM(BLOCO CERÂMICO 9X19X39CM EM PÉ C/REBOCO EM DUAS FACES)
- ESTRUTURA PROPOSTA

GESSO COMUM

NOTA: MEDIDAS DAS CHAPAS, PERFIS E ISOLAMENTO EM MILÍMETROS. E= ESPESSURA, ST=CHAPA STANDARD, RU= CHAPA RESISTENTE A UMIDADE, RF= CHAPA RESISTENTE AO FOGO, M=MONTANTE, LR= LÃ DE ROCHA PARA ISOLAMENTO ACÚSTICO (1 FACE REVESTIDA COM PAPEL ALUMINIZADO EM ROLO, E=50MM) E TELA SUPERIOR BRANCA DE 0,30CM A 1M(1 P/ ADEQUAÇÃO DA DISTÂNCIA DO PISO) TRAMA DE 13X7MM COM BORDAS DE REFOÇO SUPERIOR E INFERIOR E ILHOSES DE LATÃO CRIMADO DE 21MM, COLOCAÇÃO A CADA 0,15M. SISTEMA DE TRILHOS EM ALUMINIO COM PINTURA ELETROSTÁTICA BRANCA RETOS E CURVOS NO PROPRIO TRILHO PARA ÂNGULOS COM FIXAÇÃO DIRETA AO TETO E RODÍZIOS/ROLDANAS DE NYLON BRANCO.

- DRYWALL A CONSTRUIR E=11,50CM (1 CHAPA ST 12,5 + M90 LR50 D32 + 1 CHAPA ST 12,5)
- DRYWALL A CONSTRUIR E=11,50CM (1 CHAPA ST 12,5 + M90 + LR50 D32 + 1 CHAPA RU 12,5)
- DRYWALL A CONSTRUIR E=11,50CM (1 CHAPA RU 12,5 + M90 + LR50 D32 + 1 CHAPA RU 12,5)
- DRYWALL A CONSTRUIR E=25 CM (1 CHAPA RU 12,5 + M90 + CHAPA MDF 22,5 + LR50 D32 + 1 CHAPA MDF 22,5 + M90 + 1 CHAPA RU 12,5)
- PAREDE PARA ENCHIMENTO COM PLACAS DE GESSO COMUM (DRYWALL), COM UMA FACE SIMPLES (ST), ESTRUTURA METÁLICA COM GUIAS SIMPLES DE 48MM
- PAREDE PARA ENCHIMENTO COM PLACAS DE GESSO COMUM (DRYWALL), COM UMA FACE SIMPLES (RU), ESTRUTURA METÁLICA COM GUIAS SIMPLES DE 48MM

LEGENDA PREVENÇÃO DE INCÊNDIO

- PÓ QUÍMICO SECO ABC
- PÓ QUÍMICO SECO BC
- GÁS CARBÔNICO CO2

LEGENDA

- QUADRO ELÉTRICO

OBS.: VERIFICAR A ESPESSURA DA PAREDE NO LOCAL ONDE A ESQUADRIA SERÁ INSTALADA CONFORME DETALHE DE PLANTA BAIXA E TIPO DE PAREDE.

LEGENDA DE CÓDIGOS DA ESQUADRIAS

AS DUAS PRIMEIRAS LETRAS INDICAM O TIPO DE ESQUADRIA (PORTA, JANELA, VISOR) EX: PORTA MADEIRA

NÚMERO DA ESQUADRIA

A TERCEIRA LETRA INDICA QUE A ESQUADRIA SERÁ ADAPTADA PARA ACESSO A PCD

*: PORTA ADAPTADA PARA PNE COM CHAPA DE PROTEÇÃO E BARRA.

ESPECIFICAÇÃO DE ESQUADRIAS

CÓDIGO	NOMENCLATURA	LARGURA (CM)	ALTURA (CM)	ÁREA (M²)	PEITORIL (M)	TIPO	QUANT.
PM1	PORTA MADEIRA	80	210	1,68	-	ABRIR 1 FL.	23
PM2	PORTA MADEIRA	80	210	1,68	-	CORRER 1 FL.	03
PM3	PORTA MADEIRA	90	210	1,89	-	ABRIR 1 FL.	02
PMA3	PORTA MADEIRA ADAPTADA*	90	210	1,89	-	ABRIR 1 FL.	05
PM4	PORTA MADEIRA	90	210	1,89	-	CORRER 1 FL.	02
PMA4	PORTA MADEIRA ADAPTADA*	90	210	1,89	-	CORRER 1 FL.	01
PM5	PORTA MADEIRA	120	210	2,52	-	ABRIR 1 FL.	05
PM6	PORTA MADEIRA COM PROTEÇÃO RADIOLÓGICA	80x40	210	2,52	-	ABRIR 2 FL.	01
PMA7	PORTA MADEIRA COM PROTEÇÃO RADIOLÓGICA	90	210	1,89	-	ABRIR 1 FL.	01
PD1	PORTA DIVISÓRIA	70	165	1,15	0,15	ABRIR 1 FL.	04
PA1	PORTA ALUMÍNIO	80	210	1,68	-	ABRIR 1 FL.	01
PA2	PORTA ALUMÍNIO	120	210	2,52	-	ABRIR 1 FL.	01
PA3	PORTA ALUMÍNIO	150	210	3,15	-	ABRIR 2 FL.	03
PA4	PORTA ALUMÍNIO	180	210	3,78	-	ABRIR 2 FL.	02
PF1	PORTA FERRO	100	100	1,00	- / 1,10	ABRIR 1 FL.	02
PF2	PORTA FERRO	100	210	2,10	-	ABRIR 1 FL.	02
PF3	PORTA FERRO	90	210	1,89	-	ABRIR 1 FL.	01
PF4	PORTA FERRO COM TELA ARTÍSTICA	100	210	2,10	-	ABRIR 1 FL.	02
PF5	PORTA ALUMÍNIO COM TELA ARTÍSTICA	200	210	4,20	0,15	ABRIR 2 FL.	01
CV1	CONJUNTO DE VIDRO COM PORTA 80CM	1634	260	45,75	-	ABRIR 1 FL. /PROJETANTE	01
CV2	CONJUNTO DE VIDRO COM PORTA 150CM	794	260	19,46	-	ABRIR 2 FL. /PROJETANTE	01
CV3	CONJUNTO DE VIDRO COM PORTA 80CM	230	260	5,75	-	ABRIR 1 FL. /PROJETANTE	02
CV4	CONJUNTO DE VIDRO COM PORTA 80CM	333	210	6,99	-	CORRER 1 FL. /FIXA	01
JA1	JANELA DE ALUMÍNIO	100	60	0,60	170	CORRER	09
JA2	JANELA DE ALUMÍNIO	150	60	0,90	170	CORRER	10
JA3	JANELA DE ALUMÍNIO	200	60	1,20	170	CORRER	13
JA4	JANELA DE ALUMÍNIO	60	60	0,36	170	PROJETANTE	03
JA5	JANELA DE ALUMÍNIO	100	60	0,60	170	FIXA	07
JA6	JANELA DE ALUMÍNIO	200	60	1,20	170	FIXA	05
VP1	VISOR PLUMBÍFERO / CAIXILHO DE CHUMBO	50	30	0,15	140	FIXO	01
GA1	GUICHÊ ALUMÍNIO	80	120	0,96	110	ABRIR 2 FL.	10
PE1	PORTÃO METÁLICO	400	220	7,20	02	CORRER 1 FL. /AUTOMÁTICO	02

LEGENDA EQUIPAMENTOS

- LAVATÓRIO DE LOUÇA BRANCA COM COLUNA SUSPENSA, DIMENSÃO DE 45X35CM, SIFÃO MULTIUSO, CORRUGADO EM PVC, COM TORNEIRA DE MESA COM ACIONAMENTO MANUAL E FECHAMENTO AUTOMÁTICO (PRESSMATIC) ACABAMENTO CROMADO.
- BANCADA EM AÇO INOX 304/20 OU 18, ENCHIMENTO EM CONCRETO ARAMADO LEVE (S/ BRITA), SOLDA DE ARGÔNIO, TESTEIRA DE 10CM, ACABAMENTO LISO (VER DETALHE BANCADAS).
- CUBA EM AÇO INOX 304/20 OU 18, COM DIMENSÃO DE 50X40X20CM, SIFÃO MULTIUSO, CORRUGADO EM PVC, COM TORNEIRA DE PAREDE BICA MÓVEL COM ARREJADOR, ACABAMENTO CROMADO.
- CUBA EM AÇO INOX 304/20 OU 18, COM DIMENSÃO DE 60X40X40CM, SIFÃO MULTIUSO, CORRUGADO EM PVC, COM TORNEIRA DE PAREDE BICA MÓVEL COM ARREJADOR, ACABAMENTO CROMADO.
- PIA DE DESPEJO (EXPURGO) EM AÇO INOX 304/20 OU 18, TIPO FUNIL, COM REBAIXO, TAMPA BASCULANTE E RALO REMOVÍVEL, DIMENSÃO DE 60X50CM, (VER DETALHE BANCADAS), VÁLVULA DE DESCARGA METÁLICA, CABAMENTO CROMADO.
- TANQUE DE LOUÇA BRANCA COM COLUNA, DIMENSÃO DE 51X53X84CM, SIFÃO FLEXIVEL EM PVC COM TORNEIRA DE PAREDE, USO SERAL, CANO CURTO SEM BICO, SEM ARREJADOR, ACABAMENTO CROMADO.
- VASO SANITÁRIO SIFONADO CONVENCIONAL H=40mm OU PCD H=440mm, COM LOUÇA BRANCA, INCLUSO CONJUNTO DE LIGAÇÃO PARA BACIA SANITÁRIA AJUSTÁVEL, ASSENTO SANITÁRIO EM POLIÉSTER
- CHUVEIRO ELÉTRICO COMUM, TIPO DUCHA COM CORPO DE PLÁSTICO.
- HD DUCHA HIGIÊNICA COM REGISTRO GATILHO CROMADO, H=1,30m DO PISO
- BARRA DE APOIO RETA EM AÇO INOXIDÁVEL DE 1,5MM DE ESPESSURA COM COMPRIMENTO DE 80CM, ACABAMENTO POLIDO, DIÂMETRO DE 32MM, FIXAÇÃO CONFORME NBR 9050.
- BARRA DE APOIO RETA EM AÇO INOXIDÁVEL DE 1,5MM DE ESPESSURA COM COMPRIMENTO DE 40CM , ACABAMENTO POLIDO, DIÂMETRO DE 32MM, FIXAÇÃO CONFORME NBR 9050.
- BARRA DE APOIO LATERAL ARTICULADA EM AÇO INOXIDÁVEL DE 1,5MM DE ESPESSURA COM COMPRIMENTO DE 80CM, ACABAMENTO POLIDO, DIÂMETRO DE 32MM, FIXAÇÃO CONFORME NBR 9050.
- BARRA DE APOIO LATERAL FIXA U EM AÇO INOXIDÁVEL DE 1,5MM DE ESPESSURA COM COMPRIMENTO DE 30CM, ACABAMENTO POLIDO, DIÂMETRO DE 32MM, FIXAÇÃO CONFORME NBR 9050.
- BANCO DE BANHO ARTICULADO EM AÇO INOXIDÁVEL AISI 304, REVESTIDA EM NYLON/PVC ACABAMENTO BRANCO, DIMENSÃO 700X450X(MIN)LXCL, FIXADO NA PAREDE POR PARAFUSOS DE ACORDO COM FABRICANTE. RESISTENTE À ÁGUA, CAPACIDADE DE CARGA ATÉ 150KG, FIXAÇÃO CONFORME NBR 9050.
- CORTINA DIVISÓRIA HOSPITALAR SEM EMENDAS, CONFECCIONADA EM NYLON 100%, COM RETARDANTE DE CHAMAS PARA USO PROFISSIONAL E RESISTENTE AO PROCESSO DE DESINFECÇÃO/LAVAGEM. TRATAMENTO DE SUPERFÍCIE COM PROCESSO BACTERIOSTÁTICO. ALTURA DE 1900M E TELA SUPERIOR BRANCA DE 0,30CM A 1M(1 P/ ADEQUAÇÃO DA DISTÂNCIA DO PISO) TRAMA DE 13X7MM COM BORDAS DE REFOÇO SUPERIOR E INFERIOR E ILHOSES DE LATÃO CRIMADO DE 21MM, COLOCAÇÃO A CADA 0,15M. SISTEMA DE TRILHOS EM ALUMINIO COM PINTURA ELETROSTÁTICA BRANCA RETOS E CURVOS NO PROPRIO TRILHO PARA ÂNGULOS COM FIXAÇÃO DIRETA AO TETO E RODÍZIOS/ROLDANAS DE NYLON BRANCO.

LEGENDA DE MOBILIÁRIO RESERVADO

P.M.R.	PESSOA COM MOBILIDADE REDUZIDA	P.O	PESSOA OBESA
P.C.R	PESSOA EM CADEIRA DE RODA		

OBS.: CONFIRMAR DETALHES E QUANTIDADE NO PROJETO DE GASES MEDICINAIS E VÁCUO CLÍNICO.
AS ESPECIFICAÇÕES DAS BATERIAS DEVERÃO SER VERIFICADAS NAS PLANTAS BAIXAS E NOS MEMORIAIS.
OS PONTOS INDICADOS SÃO ORIENTATIVOS, VER ESPECIFICAÇÕES NO PROJETO DE GASES MEDICINAIS.
A ALTURA DOS PONTOS DE GASES DEVERÁ SER CONFIRMADA PELO PROPRIETÁRIO/DIRETORIA DO ESTABELECIMENTO DE SAÚDE.

PONTOS DE GASES

	PONTO DE AR COMPRIMIDO MEDICINAL EMBUTIDO (1,50 M DO PISO ACABADO)		PAINEL DE ALARME GASES MEDICINAIS
	PONTO DE OXIGÊNIO MEDICINAL EMBUTIDO (1,50 M DO PISO ACABADO)		CÁO GUIA
	PONTO DE VÁCUO EMBUTIDO (1,50 M DO PISO ACABADO)		

LEGENDA DE GASES MEDICINAIS

PO01	PONTOS DE GASES PARA S ALA DE EMERGÊNCIA (COM 10 TOMADAS - ELÉTRICA COMUM, ELÉTRICA DE EMERGÊNCIA, LÓGICA, 2 OXIGÊNIO, 1 VÁCUO PORTÁTIL, 2 AR COMPRIMIDO) EMBUTIDO A 1,60 M DO PISO ACABADO.	PO04	PONTOS DE GASES PARA SALA DE ISOLAMENTO DE EMERGÊNCIA (COM TOMADAS 127V E 220V, 1 OXIGÊNIO, 1 VÁCUO E 1 AR COMPRIMIDO).
PO02	PONTOS DE GASES PARA ENFERMARIA DE OBSERVAÇÃO (OM 4 TOMADAS - ELÉTRICA COMUM, LÓGICA, 1 OXIGÊNIO, 1 AR COMPRIMIDO) EMBUTIDO A 1,60 M DO PISO ACABADO.	PO05	PONTOS DE GASES PARA SALA DE RAIO - X (COM 1 OXIGÊNIO, 1 VÁCUO PORTÁTIL, 1 AR COMPRIMIDO) EMBUTIDO A 1,60 M DO PISO ACABADO.
PO03	PONTOS DE GASES PARA SALA DE SUTURAS/CURATIVOS (COM TOMADAS 127V E 220V E 1 OXIGÊNIO).		

INSTALAÇÕES DE CLIMATIZAÇÃO

OBS.: TODOS OS SISTEMAS DE CLIMATIZAÇÃO DEVERÃO SEGUIR A NBR 7256 (ABNT) E DEMAIS LEGISLAÇÕES E NORMATIVAS VIGENTES.

EXA	EXAUSTOR
AC	AR CONDICIONADO
EE	ELÉTRICA DE EMERGÊNCIA
ED	ELÉTRICA DIFERENCIADA

INSTALAÇÕES HIDRO-SANITÁRIAS

CD	COLETA DIFERENCIADA	** 1,60	PONTO DE ÁGUA (0,60 M DO PISO ACABADO)
HF	ÁGUA FRIA	** 1,10	PONTO DE ÁGUA (1,10 M DO PISO ACABADO)
HQ	ÁGUA QUENTE	** 1,30	PONTO DE ÁGUA (1,30 M DO PISO ACABADO)
HE	PONTO DE ESGOTO	HD	DUCHA HIGIÊNICA
**	PONTO DE ÁGUA (0,60 M DO PISO ACABADO)		

INSTALAÇÕES DE COMUNICAÇÃO

	PONTO DE CHAMADA DE ENFERMAGEM (1,65 M DO PISO ACABADO)		CENTRAL DE CHAMADA DE ENFERMAGEM
	PONTO DE CHAMADA DE ENFERMAGEM, ALARME DE EMERGÊNCIA PARA BANHEIRO (0,40 M DO PISO ACABADO)		ILUMINAÇÃO DE CHAMADA DE ENFERMAGEM A 2,20 M DO PISO ACABADO

LEGENDA DE PONTOS

	PONTO PARA NEGATOSCÓPIO SIMPLES DE MESA (ENERGIA 1,10 M DO PISO ACABADO)		PONTO PARA TELEFONE (ENERGIA 0,30 M DO PISO ACABADO)
	PONTO PARA IMPRESSORA COMUM/ IMPRESSORA ETIQUETA (ENERGIA 1,10 M DO PISO ACABADO E REDE 1,10 M DO PISO ACABADO)		PONTO PARA FILTRO DE ÁGUA (ENERGIA 1,10 M DO PISO ACABADO E ÁGUA FRIA 1,10 M DO PISO ACABADO)
	PONTO PARA COMPUTADOR (ENERGIA 0,30 M DO PISO ACABADO E REDE 0,30 M DO PISO ACABADO)		PONTO PARA TELEVISÃO (A ALTURA DO PONTO DE ENERGIA DA TV PODE VARIAR DE ACORDO COM O TAMANHO DO AMBIENTE A SER LOCADO)
	PONTO PARA MICROONDAS (ENERGIA TOMADA ESPECIAL A 1,10 M DO PISO ACABADO)		PONTO PARA GELADEIRA (ENERGIA 1,10 M DO PISO ACABADO)

LEGENDA PROTEÇÃO RADIOLÓGICA

OBS: O SISTEMA DE PROCESSAMENTO DE IMAGEM SERÁ DIGITAL DO TIPO CR.

VP = VISOR PLUMBÍFERO: EQUIVALÊNCIA DE 1,50MM-Ø

PxR1 (PMR)	PORTA RADIOLÓGICA: CHUMBO PB (MM)/ 1,50MM
PxR2 (PMR)	PORTA RADIOLÓGICA: CHUMBO PB (MM)/ 2,00MM

PAREDE (S): BARITA (CM) / CHUMBO PB (MM)
P1: 2,0 CM OU 1,8 MM / P1*: 2,5 CM OU 2,3 MM
P2: 2,5 CM OU 2,1 MM / P3: 1,5 CM OU 1,2 MM
P4: 1,5 CM OU 1,4 MM / COM : 1,5 CM OU 1,5 MM

W = carga de trabalho p/semana
kVp máx = 125
CRS = 0,17 (ICRP-90 kV)
W = 650 mA. minuto/semana
mA máx = 600 mA
APARELHO = A ser adquirido

A CARGA DE TRABALHO (W) INCLUI CERCA 10~15 EXAMES POR DIA
A CARGA DE TRABALHO (W) PREVÊ UM ACRÉSCIMO DE EXPOSIÇÕES PROJETADO PARA CINCO ANOS.
*TODAS AS PAREDES INDICADAS DEVERÃO SER REVESTIDAS COM ARGAMASSA BARITADA ATÉ A ALTURA DE 2,20M DO PISO ACABADO.

(T) FATOR DE OCUPAÇÃO: FRAÇÃO DA PERMANÊNCIA DO INDIVÍDUO (PARA 40 HORAS / SEMANA) NO PONTO DE INTERESSE.
(U) FATOR DE USO: FRAÇÃO DA CARGA DE TRABALHO EM QUE O FEIXE DE RAIO -X É DIRIGIDO PARA A BARREIRA.
(P) RESTRIÇÃO DE DOSES: NÍVEIS DE RADIAÇÃO AMBIENTE (MSV / SEMANA) PARA FINS DE PLANEJAMENTO DE BARREIRAS E MONITORAÇÃO DE ÁREA.
(D) DISTÂNCIA: MÁXIMO DESLOCAMENTO DO TUBO ATÉ O PONTO DE INTERESSE. (PAREDES, PORTAS E VISORES)

ACABAMENTO BATE-MACA

- BATE-MACA EM PVC, LARGURA 12CM, COM BORDAS PRÓXIMAS A PAREDE E LEVE CURVATURA NO MEIO DA PEÇA, COR AZUL
- PROTETOR EM PVC FLEXÍVEL, TIPO CORRIMÃO, LARGURA 16CM, COM BORDAS PRÓXIMAS A PAREDE, COR CINZA
- BATE-CADEIRA EM PVC, LARGURA 12CM, COM BORDAS PRÓXIMAS A PAREDE E LEVE CURVATURA NO MEIO DA PEÇA, COR AZUL

REV	DATA	CONTEÚDO	REV	DATA	CONTEÚDO
R00	01/04/2022	EMISSÃO INICIAL			
R01	11/04/2022	REVISÃO			

ÁREA RESERVADA PARA APROVAÇÃO

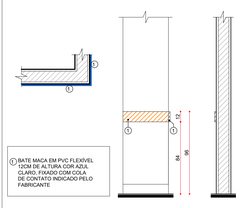

DETALHE GERAL - BATE MACA
ESCALA: 1:25

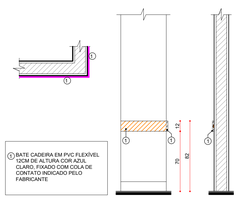

DETALHE GERAL - PROTETOR DE PAREDE
ESCALA: 1:25

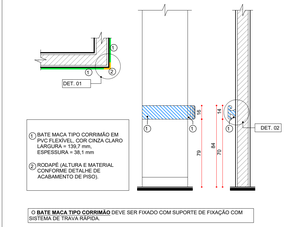

DETALHE GERAL - BATE MACA TIPO CORRIMÃO E CANTONEIRA
ESCALA: 1:25

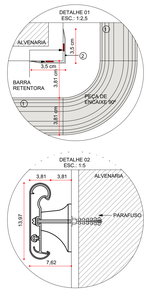

PARANÁ GOVERNO DO ESTADO
SECRETARIA DA SAÚDE

GOVERNO DO ESTADO DO PARANÁ
SECRETARIA DA SAÚDE
SESA
SETOR DE PROJETOS

PROPRIETÁRIO: SECRETARIA DE ESTADO DA SAÚDE - SESA P/ DIVERSOS MUNICÍPIOS
MUNICÍPIO: DIVERSOS
OBRA: PRONTO ATENDIMENTO MUNICIPAL - PROJETO PADRÃO
ESCRITÓRIO REGIONAL: DIVERSOS
LOCAL: DIVERSOS
TIPO: CONSTRUÇÃO DE EDIFICAÇÃO EM ALVENARIA PARA FINS DE SAÚDE

AUTOR DO PROJETO/ REGISTRO PROF.:
PROPRIETÁRIO: SECRETARIA DE ESTADO DA SAÚDE - SESA P/ DIVERSOS MUNICÍPIOS
PROPRIETÁRIO:
RESPONSÁVEL PELO EAS CONF. RT:

PROJETO: ARQUITETÔNICO
REFERÊNCIA: PLANTA BAIXA LAYOUT TÉRREO

PROJETISTA
MEP - Arquitetura e Planejamento
RUA MILTON GAVETTI, 369 - JD. UNIVERSITÁRIO, LONDRINA/PR
TEL: +55 (43) 3328-1020 | mep@meparquitetura.arq.br
COORDENADOR:
CARLOS MARCHESI - ARQUITETO CAU PR A32642-9

DESENHO: MEP ARQUITETURA E PLANEJAMENTO
DATA: ABRIL / 2022
ESCALA DO DESENHO: INDICADA
ARQUIVO: ARQ_PE_PAM_TER_R01

ARQ 04/06