

PLANTA BAIXA  
Esc.:.....1/50  
J01= janela em vidro com peitoril de 0,90 cm (2,60 x 1,20cm)  
J02= janela em vidro com peitoril de 0,90 cm (2,20 x 1,20cm)  
J03= janela em vidro com peitoril de 1,50 cm (1,20 x 0,50cm)  
J04= janela em vidro com peitoril de 0,90 cm (0,60 x 1,20cm)  
J05= janela em vidro com peitoril de 0,30 cm (1,00 x 1,80cm)  
P01= porta de madeira (80 x 210cm)  
P02= porta de madeira (50 x 210cm)

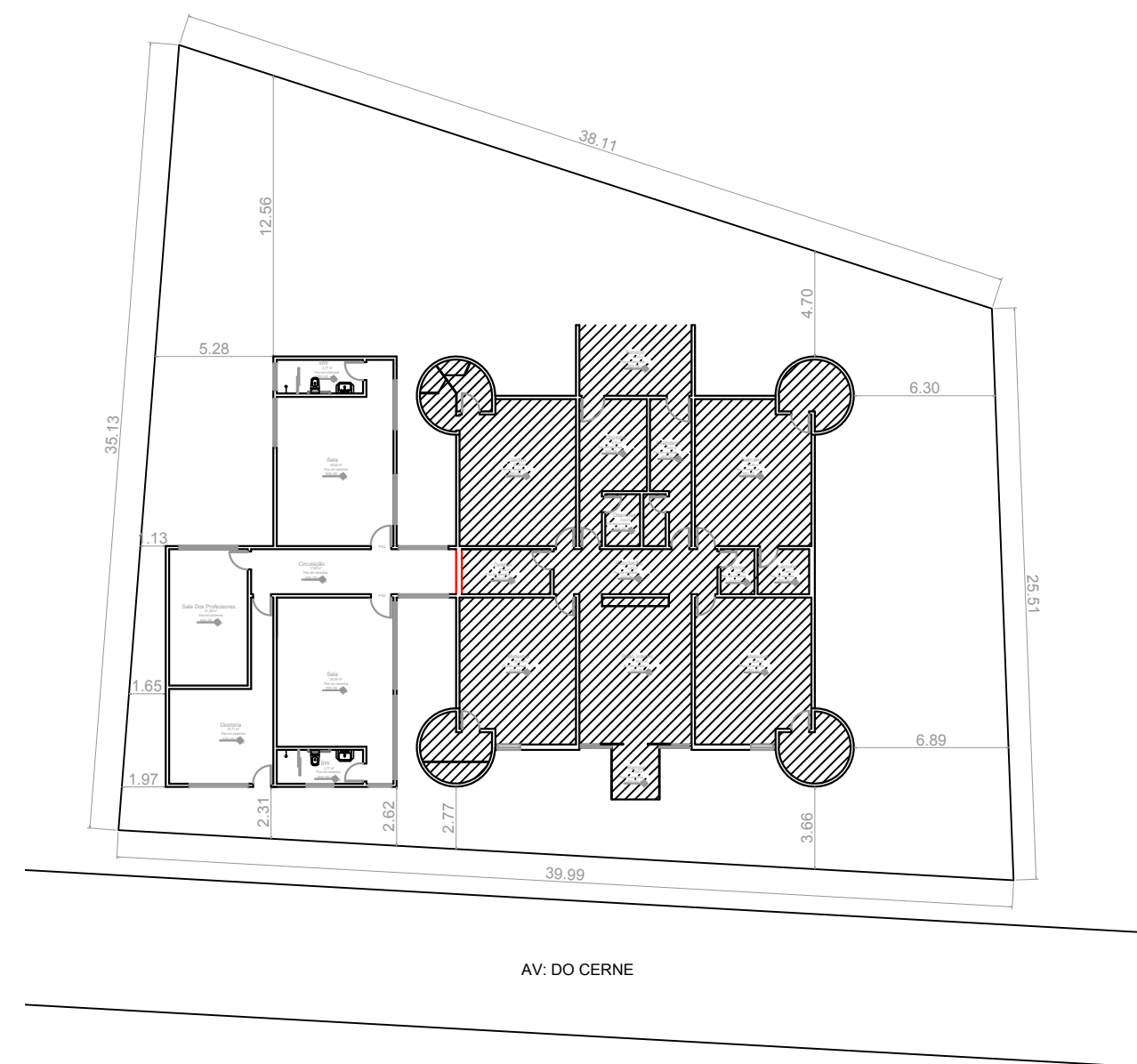
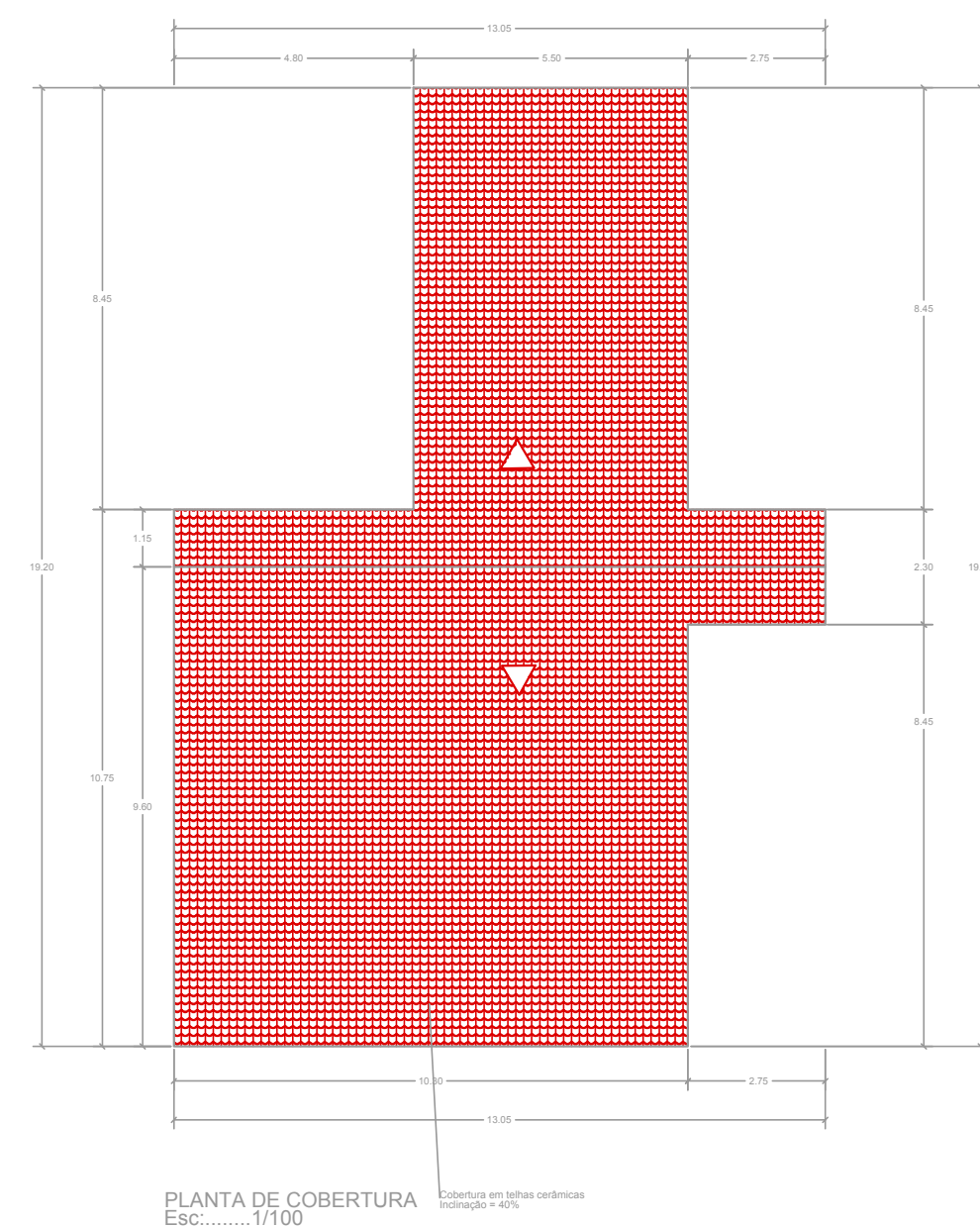
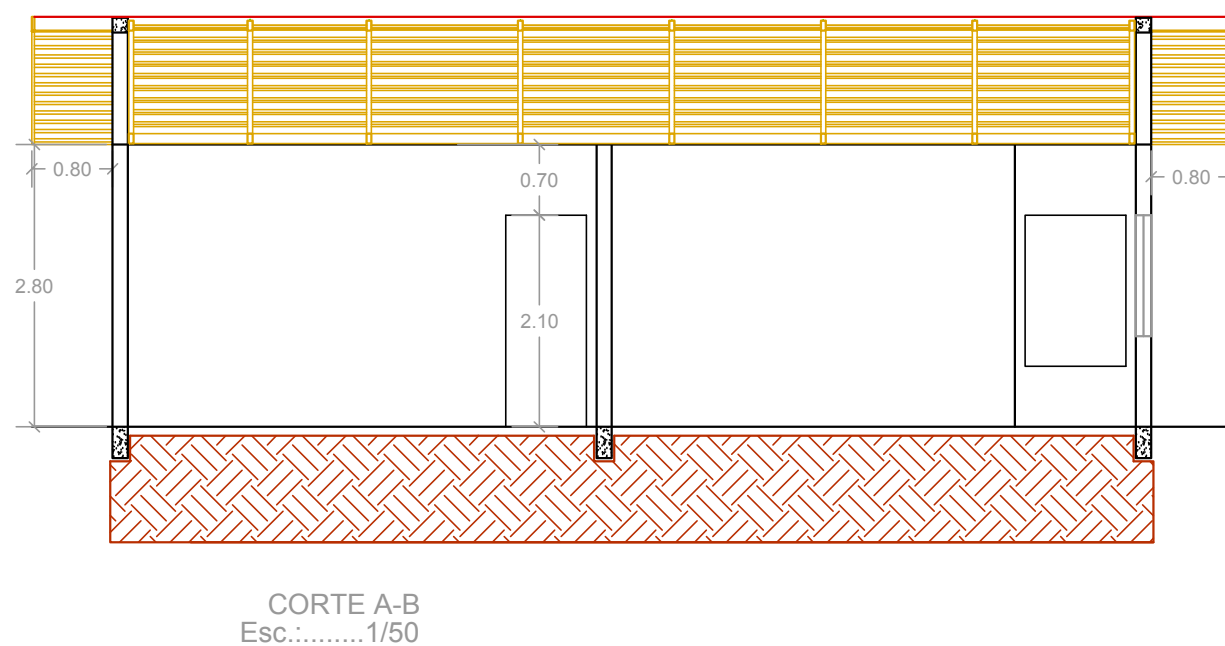
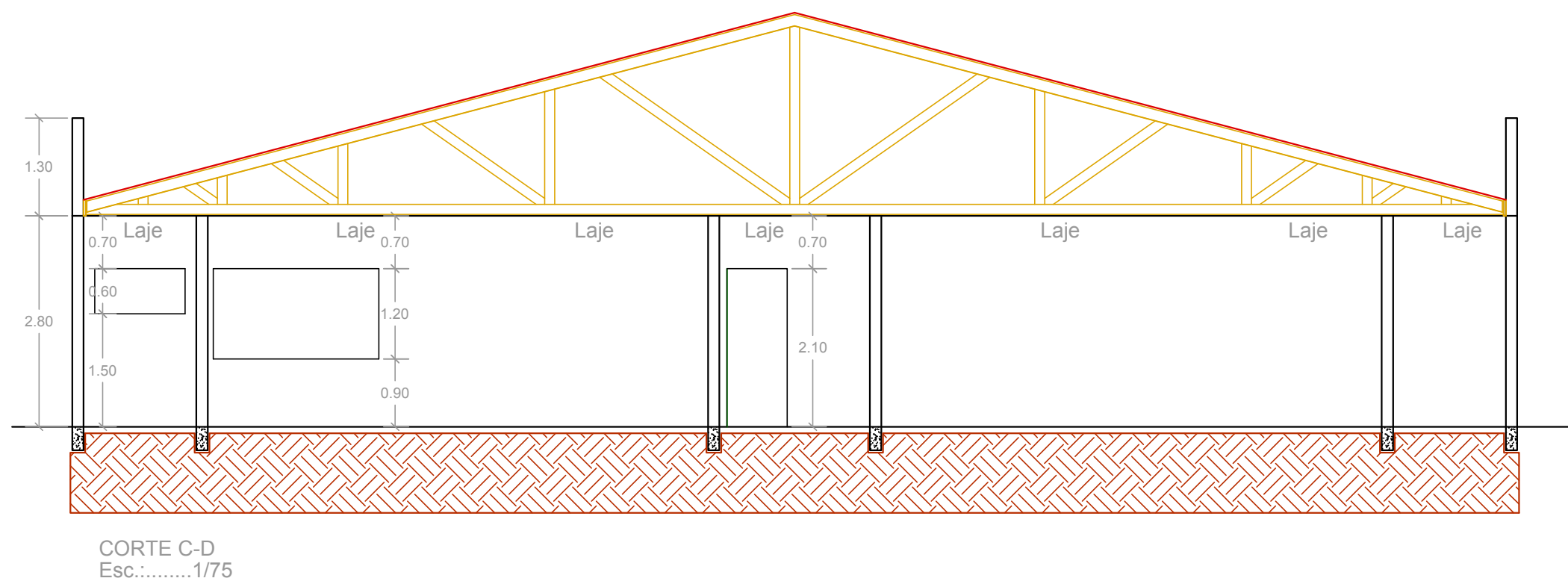
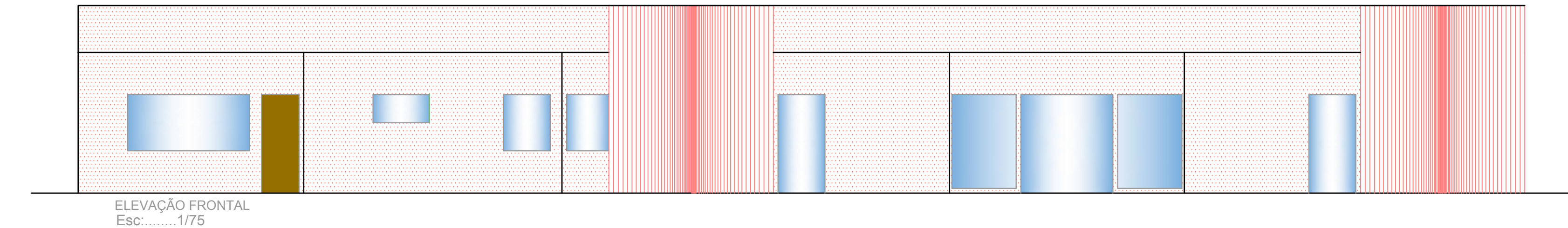
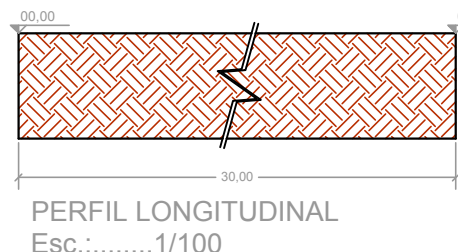
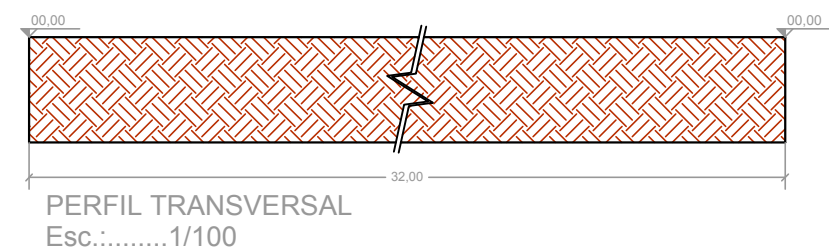

#### Estatística:

Área do terreno: .....	1158,78 m²
A Edificar: .....	163,52 m²
Área útil a Edificar: .....	147,23 m²
Área Existente: .....	280,68 m²
Taxa de ocupação: .....	38,33%
Área Total : .....	444,20 m²

Obra.			
PROJETO AMPLIAÇÃO CRECHE PADRÃO 90			
Proprietário		Reservado Para Carimbos	
PREFEITURA MUNICIPAL DE VENTANIA - PR ADM. JOSÉ LUIZ BITTENCOURT CNPJ: 95.685.798/0001-69			
Projeto		ARQUITETÔNICO	
local		AV DO CERNE Novo Barro Preto - Ventania - PR	
Responsável Técnico		IEDO JOSE STIMAMIGLIO Engº Civil - CREA PR - 14.315/D	
Data	Escala	Desenho	Área total : 163,52m²
JULHO / 2015	Indicada	Alan Thiago	